CALLE COLOMBIA

DATOS BÁSICOS



Id de ficha: 1448

Referencias externas: GPA: 1448

Codigo de Ficha: 110201-1448

Clasificación de Ficha: Calles, Plazas y Caminos

Denominación: Calle Colombia

Dirección: Calle Colombia, 04230, Huércal de Almería (Almería)

Núcleo Urbano: Las Cumbres

Naturaleza Jurídica: Dominio Público - Uso Público

Naturaleza Física: Vías Urbanas

Situación Patrimonial: Propiedad

Clasificación Urbanística: Urbano

Destino Funcional: Otros

Cuenta PGCP: 212 Infraestructuras

SITUACIÓN Y EMPLAZAMIENTO

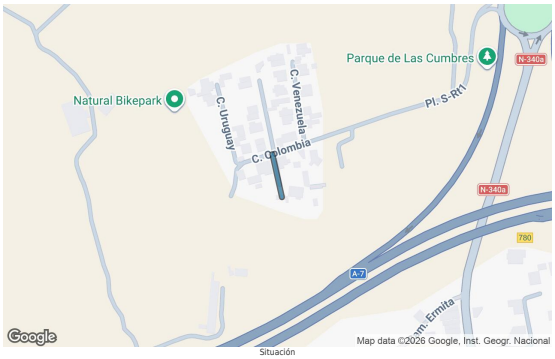

Situación

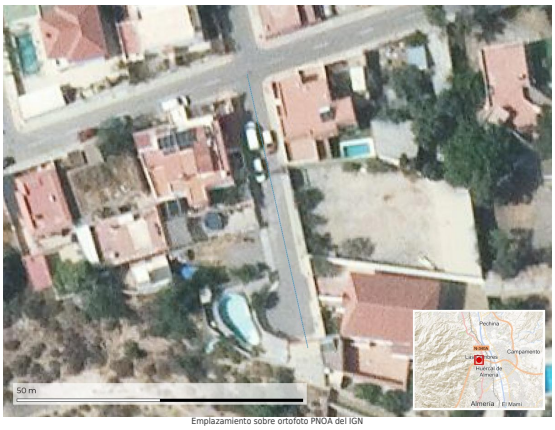

Emplazamiento sobre ortofoto PNOA del IGN

Trazado de la ficha · Longitud: 48,94 m

DATOS FÍSICOS

Longitud de la vía: 48,93 m

Anchura Máxima de la vía: 10,50 m

Anchura Media de la vía: 7,50 m

Anchura Mínima de la vía: 7,50 m

Límite de la vía. Extremo 1: Calle sin salida

Límite de la vía. Extremo 2: Calle Doctor Checa

Estado de Conservación: Bueno

Lindero N: No consta

Lindero S: No consta

Lindero E: No consta

Lindero O: No consta

Coordenadas: 30N 549203.39 4083180.64

Coordenadas Geográficas: 36.8933216, -2.4477771

Descripción: Calle con aceras en ambos lados y calzada de asfalto en buen estado, con aparcamiento en línea en un lado y línea amarilla en el otro.

DATOS CATASTRALES

Referencia Catastral: No consta

Valoración Catastral: No consta

Suelo Catastral: No consta

Construcción Catastral: No consta

IMÁGENES



Vista de la calle (Google Street View).